

# インボイス対応 変更点説明資料





# はじめに

本資料は、バージョンアップ後の変更点について、インボイス制度（適格請求書等保存方式）対応に関連する内容を抜粋して記載したものととなります。

**お使いのオプションにより使用できる機能が異なります。**各項目タイトル部分をご確認ください。ご使用のOS、オプションによっては画面イメージが異なる場合がありますのでご了承ください。

## 目次

インボイス制度への対応 .....	1
自社標準マスタ保守(事業者登録番号) .....	1
整備伝票発行 .....	2
1. 整備伝票発行・印刷イメージ .....	2
2. 整備伝票発行・画面レイアウト変更 .....	3
3. 整備伝票発行・消費税計算方法の変更 .....	3
4. 整備伝票発行・「返品」機能の変更 .....	4
5. 整備伝票発行・粗利表示画面のレイアウト変更 .....	5
6. 整備伝票発行・額振替時の印字レイアウト変更(出力用紙: 罫線付印刷(AG11 型)A4) .....	6
鈔金伝票発行 .....	7
1. 鈔金伝票発行・印刷イメージ .....	7
2. 鈔金伝票発行・画面レイアウト変更 .....	8
3. 鈔金伝票発行・消費税計算方法の変更 .....	8
4. 鈔金伝票発行・合計金額端数処理の変更 .....	8
軽鈔金伝票 .....	9
1. 軽鈔金伝票・印刷イメージ .....	9
2. 軽鈔金伝票・画面レイアウト変更 .....	10
3. 軽鈔金伝票・消費税計算方法の変更 .....	10
車販見積発行 .....	12
1. 車販見積発行・印刷イメージ .....	12
2. 車販見積発行・画面レイアウト変更 .....	13
3. 車販見積発行・消費税計算方法の変更 .....	14
元帳処理画面 .....	15
1. 元帳処理画面・画面レイアウト変更 .....	15
2. 元帳処理画面・消費税計算方法の変更 .....	15
受付入力 .....	16
1. 受付入力・印刷イメージ .....	16
2. 受付入力・消費税計算方法の変更 .....	17
入金値引明細書 .....	18
1. 入金値引明細書・印刷イメージ .....	18
2. 入金値引明細書・作成手順 .....	18
3. 入金値引明細書・操作方法について .....	22
4. 入金値引明細書・初期設定 .....	23
仕入明細書 .....	24
1. 仕入明細書・印刷イメージ .....	24
2. 仕入明細書・操作方法について .....	25
3. 仕入明細書・初期設定 .....	26
領収証発行 .....	27
1. 領収証発行・印刷イメージ .....	27
2. 領収証発行・操作方法について .....	28
3. 領収証発行・初期設定 .....	29

## インボイス制度への対応

2023年10月から適用される「インボイス制度(適格請求書等保存方式)」への対応として、「適格請求書」の要件を満たすよう伝票発行機能(概算見積書・御見積書・仮納品書・納品書)を、変更しました。

### ⚠️ インボイス要件

- ・ 事業者登録番号の印字があること。
- ・ 消費税の端数処理は1回のみとし、課税計(消費税率)・非課税計・消費税額の印字があること。

インボイス制度の詳細は国税庁発表の「インボイス制度 公表サイト」をご確認ください。

○公表サイト

[https://www.nta.go.jp/taxes/shiraberu/zeimokubetsu/shohi/keigenzeiritsu/inv\\_oice.htm](https://www.nta.go.jp/taxes/shiraberu/zeimokubetsu/shohi/keigenzeiritsu/inv_oice.htm)

※弊社では、システム操作以外に関するお問い合わせはお答えできませんので、ご了承ください。

## 自社標準マスタ保守(事業者登録番号)

伝票類に事業者登録番号が印刷できるよう設定を追加しました。

[自社標準マスタ保守](各マスタ設定→初期設定)の[インボイス]をクリックし、設定することができます。

事業者登録番号設定

コード	拠点名	事業者登録番号
0	共通	T1234567891011
1	拠点B	
2	拠点C	T2222222222222

事業者登録番号  
T1234567891011

拠点管理オプションをご使用の場合、右図のように拠点ごとに設定できます。全拠点同一の事業者登録番号を登録されたい場合は「0:共通」のみ設定をします。

⚠️ [伝票自社名設定]等、すでに各自社名(各マスタ設定→自社名設定)へ事業者登録番号を入力している場合、印刷時、重複表示されてしまいますので、ご注意ください。

# 整備伝票発行

## 1. 整備伝票発行・印刷イメージ

- ① 事業者登録番号が印字されるように変更しました。
- ② 諸費用内訳エリアの「消費税」を「参考消費税」へ項目名称を変更しました。
- ③ 集計エリアに関して、「課税計(10.0%)」「非課税計」の項目名称を追加しました。

「課税計(10.0%)」は課税分の売上額、諸費用額の合計が表示されます。

「非課税計」は非課税分の売上額、諸費用額の合計が表示されます。

※下記は「出力用紙：罫線付印刷(AG11型) A4」を使用した場合の印刷イメージです。出力用紙により、印字される内容、位置が異なります。

167-0043  
東京都杉並区上荻1丁目22-2

阿部 太郎 様  
(000001) 03-3392-2651

納品書

★あなたの愛車のトータルアドバイザー★  
ABC自動車

〒164-0001  
東京都中野区中野1-2-33  
TEL 00-1111-2222  
FAX 00-3333-4444  
車検・定期点検・钣金・塗装・  
自動車保険代理店：車兩販売  
事業者登録番号：T1234567891011

登録番号 初年度登録 車名 車種 型式 車台番号 原動機型式	品川 301 あ 1234 H:14年 8月 トヨタ E-UCF11 UCF11-23456 1UZ	入庫日 出庫日 次回車検日 走行距離 指示書No. 型式類別 車両コード	R: 5年 6月 7日 R: 5年 6月 7日 R: 7年 8月 10日 80,000km 06289-0028 000018	納品区分 伝票発行日 伝票No. 締日 受付担当者 作業担当者	車検(専用) R: 5年 6月 7日 00000440 U00000510 末日 夜森
--	---	--	--	--	---

作業内容・使用部品名	区分	数量	単価	部品金額	技術料
……基本点検…… 2年(24か月)点検基本作業 保安確認検査					20,150 9,750
……点検時附加作業…… 下廻り塗装 ヘッドライト フロント及びリアブレーキ(1台) エンジン下廻り洗浄 日常点検 フロント及びリアオイル・ツリカ エンジンオイル エンジンオイル 値引き	調整 清掃				9,750 2,600 1,950 7,800 1,950 1,300 2,800 -1,277
合計				2,300	53,973

毎度有難うございます。 経験豊かなメカニックが心をこめて お客様の愛車を整備させていただきました。 どうぞお気軽にお問い合わせ下さい。 [振込口座] △△△銀行 ○○支店 11-22222	自賠責保険 17,850 重量税 50,400 印紙代 1,800 *代行料 7,000 参考消費税 700	技術料部品計 56,773 課税計(10.0%) 83,773 消費税 8,377 非課税計 89,850 (小計) 140,000 預り金 総合計 140,000
--	--	--

諸費用合計	77,550	
-------	--------	--

[携帯番号]090-1234-5678

## 2. 整備伝票発行・画面レイアウト変更

- ① 売上集計欄ならびに諸費用集計欄の消費税(項目名称)を「参考消費税」に変更しました。
- ② 項目名称を「課税計(10.0%)」「消費税額」「非課税計」に変更しました。  
「課税計(10.0%)」は課税分の売上額、諸費用額の合計が表示されます。  
「非課税計」は非課税分の売上額、諸費用額の合計が表示されます。  
※「消費税額」はシステムのモードにより算出方法が異なります。下記をご参照ください。

整備伝票発行				FAINES		前へ 次へ		明細 → 集計 → 提案																																																																																																																						
照会 呼出し元は納品書								単位(円)																																																																																																																						
納品No	387	指示No		見積No	345	計上区分	0	<input checked="" type="radio"/> あり	<input type="radio"/> なし																																																																																																																					
顧客名	1 阿部 太郎			売上区分	0	<input checked="" type="radio"/> 売掛	<input type="radio"/> 現金	利用内容	10 一般整備																																																																																																																					
請求先	1 阿部 太郎			伝票種別	1	納品書		車種ランク	0																																																																																																																					
伝票宛先	1 <input checked="" type="radio"/> 請求先 <input type="radio"/> 納品先 <input type="radio"/> 請求先のみ <input type="radio"/> 納品先のみ			入庫日	R: 5年 6月 7日	伝票日付	R: 5年 6月 7日	受付担当	1 佐藤																																																																																																																					
宛先備考	様分			出庫日	R: 5年 6月 7日	走行距離	0 Km	整備担当1	0																																																																																																																					
登録番号	品川	301	あ	1234	型式	E-UCF11		整備担当2	0																																																																																																																					
車名車種	トヨタ 抄汰							レポート	工賃 6,500 钣金 8,000 塗装 8,000																																																																																																																					
<table border="1"> <thead> <tr> <th>売上</th> <th>売上額</th> <th>値引率%</th> <th>値引額</th> <th>売上計</th> </tr> </thead> <tbody> <tr><td>工賃</td><td>38,488</td><td>0.00</td><td>0</td><td>38,488</td></tr> <tr><td>钣金</td><td>0</td><td>0.00</td><td>0</td><td>0</td></tr> <tr><td>塗装</td><td>0</td><td>0.00</td><td>0</td><td>0</td></tr> <tr><td>外注</td><td>0</td><td>0.00</td><td>0</td><td>0</td></tr> <tr><td>手数料</td><td>0</td><td>0.00</td><td>0</td><td>0</td></tr> <tr><td>作業計</td><td>38,488</td><td></td><td>0</td><td>38,488</td></tr> <tr><td>部品</td><td>0</td><td>0.00</td><td>0</td><td>0</td></tr> <tr><td>材料</td><td>0</td><td>0.00</td><td>0</td><td>0</td></tr> <tr><td>油脂</td><td>0</td><td>0.00</td><td>0</td><td>0</td></tr> <tr><td>車両</td><td>0</td><td>0.00</td><td>0</td><td>0</td></tr> <tr><td>部品計</td><td>0</td><td></td><td>0</td><td>0</td></tr> <tr><td>売上小計</td><td>38,488</td><td></td><td>0</td><td>38,488</td></tr> <tr><td>①</td><td>参考消費税</td><td></td><td></td><td>3,849</td></tr> <tr><td></td><td>売上合計</td><td></td><td></td><td>42,337</td></tr> </tbody> </table>					売上	売上額	値引率%	値引額	売上計	工賃	38,488	0.00	0	38,488	钣金	0	0.00	0	0	塗装	0	0.00	0	0	外注	0	0.00	0	0	手数料	0	0.00	0	0	作業計	38,488		0	38,488	部品	0	0.00	0	0	材料	0	0.00	0	0	油脂	0	0.00	0	0	車両	0	0.00	0	0	部品計	0		0	0	売上小計	38,488		0	38,488	①	参考消費税			3,849		売上合計			42,337	<table border="1"> <thead> <tr> <th>諸費用</th> <th>項目</th> <th>金額</th> </tr> </thead> <tbody> <tr><td>1</td><td>1 自賠責保険</td><td>20,010</td></tr> <tr><td>2</td><td>2 重量税</td><td>50,400</td></tr> <tr><td>3</td><td>3 印紙代</td><td>1,100</td></tr> <tr><td>4</td><td>5 *代行料</td><td>8,000</td></tr> <tr><td>5</td><td>0</td><td>0</td></tr> <tr><td>6</td><td>0</td><td>0</td></tr> <tr><td>7</td><td>0</td><td>0</td></tr> <tr><td>8</td><td>0</td><td>0</td></tr> <tr><td>9</td><td>0</td><td>0</td></tr> <tr><td>10</td><td>0</td><td>0</td></tr> <tr><td></td><td>諸費用小計</td><td>79,510</td></tr> <tr><td>①</td><td>参考消費税</td><td>800</td></tr> <tr><td></td><td>諸費用合計</td><td>80,310</td></tr> </tbody> </table>					諸費用	項目	金額	1	1 自賠責保険	20,010	2	2 重量税	50,400	3	3 印紙代	1,100	4	5 *代行料	8,000	5	0	0	6	0	0	7	0	0	8	0	0	9	0	0	10	0	0		諸費用小計	79,510	①	参考消費税	800		諸費用合計	80,310
売上	売上額	値引率%	値引額	売上計																																																																																																																										
工賃	38,488	0.00	0	38,488																																																																																																																										
钣金	0	0.00	0	0																																																																																																																										
塗装	0	0.00	0	0																																																																																																																										
外注	0	0.00	0	0																																																																																																																										
手数料	0	0.00	0	0																																																																																																																										
作業計	38,488		0	38,488																																																																																																																										
部品	0	0.00	0	0																																																																																																																										
材料	0	0.00	0	0																																																																																																																										
油脂	0	0.00	0	0																																																																																																																										
車両	0	0.00	0	0																																																																																																																										
部品計	0		0	0																																																																																																																										
売上小計	38,488		0	38,488																																																																																																																										
①	参考消費税			3,849																																																																																																																										
	売上合計			42,337																																																																																																																										
諸費用	項目	金額																																																																																																																												
1	1 自賠責保険	20,010																																																																																																																												
2	2 重量税	50,400																																																																																																																												
3	3 印紙代	1,100																																																																																																																												
4	5 *代行料	8,000																																																																																																																												
5	0	0																																																																																																																												
6	0	0																																																																																																																												
7	0	0																																																																																																																												
8	0	0																																																																																																																												
9	0	0																																																																																																																												
10	0	0																																																																																																																												
	諸費用小計	79,510																																																																																																																												
①	参考消費税	800																																																																																																																												
	諸費用合計	80,310																																																																																																																												
<table border="1"> <thead> <tr> <th>次回車検満了日</th> <th>課税計(10.0%)</th> <th>消費税額</th> <th>非課税計</th> <th>② 預り金</th> <th>御請求額</th> </tr> </thead> <tbody> <tr> <td>令和 5年 7月 7日</td> <td>46,488</td> <td>4,649</td> <td>71,510</td> <td>0</td> <td>122,647</td> </tr> </tbody> </table>					次回車検満了日	課税計(10.0%)	消費税額	非課税計	② 預り金	御請求額	令和 5年 7月 7日	46,488	4,649	71,510	0	122,647	<table border="1"> <thead> <tr> <th colspan="2">摘要</th> </tr> </thead> <tbody> <tr> <td colspan="2">摘要</td> </tr> </tbody> </table>					摘要		摘要																																																																																																						
次回車検満了日	課税計(10.0%)	消費税額	非課税計	② 預り金	御請求額																																																																																																																									
令和 5年 7月 7日	46,488	4,649	71,510	0	122,647																																																																																																																									
摘要																																																																																																																														
摘要																																																																																																																														

## 3. 整備伝票発行・消費税計算方法の変更

従来は一般売上と諸費用売上に対して、それぞれ消費税額を算出していました。  
インボイスの要件である「消費税の端数処理は1回のみ」というルールに従い、一般売上課税明細と諸費用課税明細の合計から伝票全体の消費税を算出するように変更しました。

### 「システムが外税モードの場合」

諸費用の「参考消費税」は従来通り諸費用の課税明細から算出された金額が表示されますが、一般売上の「参考消費税」は伝票全体の消費税額から諸費用の参考消費税を引いた金額が表示されます。

### 「システムが内税モードの場合」 ※別途、OP 機能

ⓄP

従来は各明細の部品金額・工賃・諸費用の内消費税額を積み上げた値を消費税額としていましたが、課税計から内消費税を算出するように変更しました。

諸費用「参考消費税」は諸費用課税明細の合計から内消費税を算出した値が表示されます。

一般売上「参考消費税」は伝票全体の消費税額から諸費用の参考消費税を引いた金額が表示されます。

#### 4. 整備伝票発行・「返品」機能の変更

[返品]ボタンクリック時の動作として、従来は元伝票の金額をマイナスに変換(赤伝票)とした上で、当該伝票を修正状態で表示していました。バージョンアップ後は過去(バージョンアップ前)に作成した伝票に対し、[返品]ボタンクリック時に修正状態ではなく照会状態で表示するように変更しました。

① 返品処理をする整備伝票を開き、[返品]をクリックします。



② 返品日を入力し、[確定]をクリックします。

現在の伝票を転用して、返品伝票を作成します。

返品日	R: 5年 6月 7日
摘要	返品元伝票番号:00000387 2023.06.07

**整備伝票発行**

照会  返品伝票

納品No	000	指示No		見積No	
顧客名	1 阿部 太郎				
請求先	1 阿部 太郎				
伝票宛先	1 <input checked="" type="radio"/> 請求先 <input type="radio"/> 納品先 <input type="radio"/> 請求先のみ <input type="radio"/> 納品先のみ				
宛先備考	様分				
登録番号	品川	301	あ	1234	型式 E-UCF11
車名車種	トヨタ センタ				

計上区分	0	<input checked="" type="radio"/> あり <input type="radio"/> なし
売掛・現金	0	<input checked="" type="radio"/> 売掛 <input type="radio"/> 現金
伝票種別	1 納品書	
入庫日	R: 5年 6月 7日	
出庫日	R: 5年 6月 7日	
伝票日付	R: 5年 6月 7日	
走行距離	0 Km	

拠点	0
利用内容	10 一般
車種ランク	0
受付担当	1 佐藤
整備担当1	0
整備担当2	0
レパレート	工賃 6,500

部品区分  部品  油脂  材料  車両

No	項目CD	作業内容・使用部品名	品番	作業区分	担当	数量	単価	部品金額	点数	技術料
1		車検整備料								-28,588
2		車検登録費								-5,000
3		検査代行料								-6,900
4										

※返品伝票作成後、照会状態になっている返品伝票を修正することは可能ですが、[修正]ボタンクリック時にインボイス対応後の消費税計算が走るため、元伝票との金額ズレが発生する場合があります。修正時は伝票の金額が変わっていないかご確認ください。

※バージョンアップ後に作成した伝票に対する返品でも同様の仕様です。

※返品元番号を入力して返品伝票を作成する従来の機能は廃止となりました。

## 《整備伝票作成、印刷時の変更・注意点》

- ・インボイス対応前の伝票を「修正」「転用」する場合、下記メッセージが表示されます。  
新しい消費税計算方式にて再計算した上で、修正の場合は修正状態に、転用の場合は新規作成状態となります。

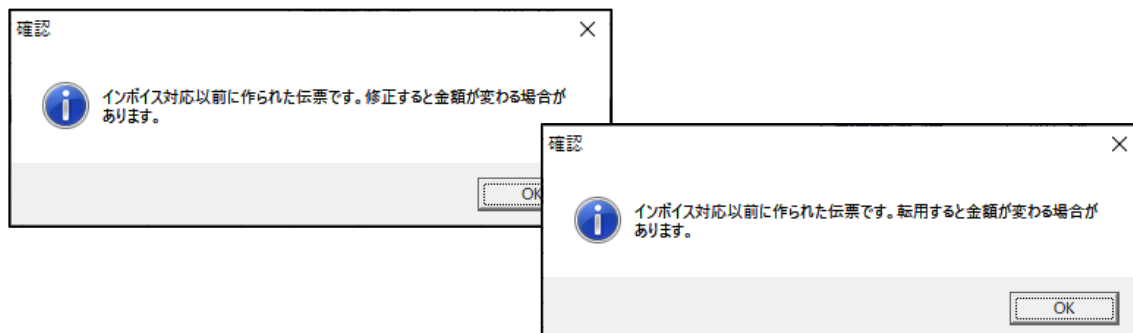

- ・伝票印刷時(ミニ伝票含む)に、事業者登録番号・課税計・消費税額・非課税計が印字されます。  
※用紙により印字位置が異なるため、ご注意ください。
- ・用紙により従来の一般売上、諸費用の消費税額が「参考消費税」として印字されます。
- ・インボイス対応前に作成された伝票、額振替をされている伝票、伝票種別が「指示書」の伝票は、事業者登録番号が印字されません。
- ・伝票明細上に非課税項目がない場合、非課税計(項目名称、金額)は印字されません。
- ・「参考消費税」、「消費税額」の各欄は手入力不可となります。

## 5. 整備伝票発行・粗利表示画面のレイアウト変更

OP

システムが内税モードで粗利管理 OP を使用されている場合、消費税計算方法の変更により、最終税抜き価格の確定が保存時となるため、保存前に確認できるよう【粗利表示】画面に「粗利再計算」機能を追加しました。

部品区分		部品				油脂		材料		車両		売上表示	原価表示	粗利表示		
No	項目CD	作業内容・使用部品名	品番	作業区分	担当	数量	単粗利	部品粗利	点数	工賃粗利						
1																
2																
3																
4																
5																
6																
7																
8																
9																
10																
11																
12																
13																
14																
15																
消費税の端数調整のため、保存時に粗利額が変わる場合があります。 正確な粗利額を確認したい場合は「粗利再計算」ボタンを押してください。											部品粗利	0	工賃粗利	0	合計	0



## 6. 整備伝票発行・額振替時の印字レイアウト変更(出力用紙:罫線付印刷(AG11 型)A4)

額振替時の保険請求金額を明細に出さず、合計欄にのみ印字するよう変更しました。

作業内容・使用部品名	区分	数量	単価	部品金額	技術料
車検整備料					26,588
車検登録費					5,000
検査代行料					6,900
合計					-1,924
保険等の振替額 10,000円 (内税 302円)					-9,698

【 技術部品計 40,220円 】					
【 諸費用合計 80,510円 】					
【 売上合計額 120,730円 】					

作業内容・使用部品名	区分	数量	単価	部品金額	技術料
車検整備料					26,588
車検登録費					5,000
検査代行料					6,900

技術料部品計	26,866
消費税	3,354
売上合計	30,220
諸費用合計	80,510
(小計)	110,730
預り金	
総合計	110,730

変更後

技術料部品計	38,488
課税計(10.0%)	46,488
消費税	4,649
非課税計	72,510
小計	123,647
預り金	
保険等の振替額	10,000
総合計	113,647

1. 钣金伝票発行・印刷イメージ

- ① 事業者登録番号が印字されるように変更しました。
- ② 「課税計」欄に関して、税率を表示し「課税計(10.0%)」へ項目名称を変更しました。  
※下記は「出力用紙：钣金伝票(白紙) A4」を使用した場合の印刷イメージです。出力用紙により、印字される内容、位置が異なります。

御見積書 1 / 2

発行日 R: 5/ 6/ 7  
伝票No 00000398

160-0022  
東京都新宿区新宿1-22-33

XYZディーラー株式会社  
西新宿支店 御中  
(0000043) 携帯番号:

★あなたの愛車のトータルアドバイザー★  
ABC自動車  
〒164-0001  
東京都中野区中野1-2-33  
TEL 00-1111-2222  
FAX 00-3333-4444  
車検・定期点検・钣金・塗装  
自動車保険代理店・車両販売

下記のとおりお見積りいたします。  
ご査収の程よろしくお願いたします。

合計金額 (A+B-C-D) **¥180,000-** 見積書有効期限

登録番号	メーカー	車種名	グレード	型式指定	類別区分
品川 530 ま 5555	スズキ	ｽｽﾞｷ	XG	16650	0006

型式	車台番号	原動機型式	初年度登録年月	走行距離
06A-ZC72S	ZC72S-345678	K12B	平成27/ 1	92

立会い保険会社名	アジャスタ名	立会い日	受付担当者	修理担当者

入庫日	出庫日	備考
R: 5/ 6/ 7	R: 5/ 6/ 7	

料金明細		料金
修理技術料	21,700	
修理部品代	101,700	
塗装技術料	35,000	
塗装材料費	6,300	
明細計	164,700	
消費税(10.0%)	▲1,068	
消費税込	163,632	
消費税	16,364	
合計	[A]	¥180,000

合計金額 (A+B-C-D) **¥180,000-** 見積書有効期限

登録番号	メーカー	車種名	グレード	型式指定	類別区分
品川 530 ま 5555	スズキ	ｽｽﾞｷ	XG	16650	0006

型式	車台番号	原動機型式	初年度登録年月	走行距離
06A-ZC72S	ZC72S-345678	K12B	平成27/ 1	92,000km

立会い保険会社名	アジャスタ名	立会い日	受付担当者	修理担当者	塗装担当者

入庫日	出庫日	備考
R: 5/ 6/ 7	R: 5/ 6/ 7	

課税小計	値引	課税計(10.0%)	消費税	料金合計[A]	非課税計[B]	お預り金額[C]	保険支払額[D]
164,700		▲1,068	163,632	16,364	180,000	0	0

修理明細

作業/部品名称	部品番号	数量	部品代	技術料
(部位: フロント)				
フロントガラス取替 取替ガラス取付取外し状態				11,900
50 エアコンフィルター交換				
1 フロントガラス塗装用 XG	71711-61P00-799	1.0	42,800	
19 フロントガラス取付用	72460-71L01	1.0	18,100	
22 フロントガラス取付用	88270-71L01	1.0	28,100	
(部位: フロント)				
FR フロント Assy	85500-63J04	1.0	12,700	
(部位: ヘッドランプ)				
RL ヘッドランプ取替 取替ガラス取付取外し状態				2,800
(部位: フロント)				
L フロント外板修正 24ml 難着度 B				7,000
小計			101,700	21,700

塗装明細 (塗膜:2CP/3CP 塗料:2K/2K 割増:ア-2)

塗装箇所	作業内容	材料費	技術料
L フロントガラス	修正(1/3)		11,900
加算基準数値 1枚			19,600
ベース加算			3,500
(ボディ色名: * スilverカラー-黒/2-471H-黒)			
小計		6,900	35,000

※部品価格の改定・送料追加により、見積金額と請求額に差が生じることがありますので、あらかじめご了承ください。

表紙あり

御見積書 1 / 1

発行日 R: 5/ 6/ 7  
伝票No 00000398

160-0022  
東京都新宿区新宿1-22-33

XYZディーラー株式会社  
西新宿支店 御中  
(0000043) 携帯番号:

★あなたの愛車のトータルアドバイザー★  
ABC自動車  
〒164-0001  
東京都中野区中野1-2-33  
TEL 00-1111-2222  
FAX 00-3333-4444  
車検・定期点検・钣金・塗装  
自動車保険代理店・車両販売

下記のとおりお見積りいたします。  
ご査収の程よろしくお願いたします。

合計金額 (A+B-C-D) **¥180,000-** 見積書有効期限

登録番号	メーカー	車種名	グレード	型式指定	類別区分
品川 530 ま 5555	スズキ	ｽｽﾞｷ	XG	16650	0006

型式	車台番号	原動機型式	初年度登録年月	走行距離
06A-ZC72S	ZC72S-345678	K12B	平成27/ 1	92,000km

立会い保険会社名	アジャスタ名	立会い日	受付担当者	修理担当者	塗装担当者

入庫日	出庫日	備考
R: 5/ 6/ 7	R: 5/ 6/ 7	

課税小計	値引	課税計(10.0%)	消費税	料金合計[A]	非課税計[B]	お預り金額[C]	保険支払額[D]
164,700		▲1,068	163,632	16,364	180,000	0	0

修理明細

作業/部品名称	部品番号	数量	部品代	技術料
(部位: フロント)				
フロントガラス取替 取替ガラス取付取外し状態				11,900
50 エアコンフィルター交換				
1 フロントガラス塗装用 XG	71711-61P00-799	1.0	42,800	
19 フロントガラス取付用	72460-71L01	1.0	18,100	
22 フロントガラス取付用	88270-71L01	1.0	28,100	
(部位: フロント)				
FR フロント Assy	85500-63J04	1.0	12,700	
(部位: ヘッドランプ)				
RL ヘッドランプ取替 取替ガラス取付取外し状態				2,800
(部位: フロント)				
L フロント外板修正 24ml 難着度 B				7,000
小計			101,700	21,700

塗装明細 (塗膜:2CP/3CP 塗料:2K/2K 割増:ア-2)

塗装箇所	作業内容	材料費	技術料
L フロントガラス	修正(1/3)		11,900
加算基準数値 1枚			19,600
ベース加算			3,500
(ボディ色名: * スilverカラー-黒/2-471H-黒)			
小計		6,900	35,000

※部品価格の改定・送料追加により、見積金額と請求額に差が生じることがありますので、あらかじめご了承ください。

表紙なし

## 2. 鈹金伝票発行・画面レイアウト変更

「課税計」欄に税率を表示するように変更しました。「消費税」欄は入力不可です。

伝票情報		拠点		入庫内容	
料金合計		0		入庫日	R: 5 / 6 / 7
保険情報		管理番号		出庫日	R: 5 / 6 / 7
帳票情報		利用内容	20 鈹金・塗装	伝票日付	R: 5 / 6 / 7
		伝票種別	4 御見積書	受付担当者	0
		計上区分	1 <input checked="" type="radio"/> あり <input type="radio"/> なし	修理担当者	0
		売掛・現金	0 <input checked="" type="radio"/> 売掛 <input type="radio"/> 現金	塗装担当者	0
		走行距離	0 km		

料金明細	金額	レス率	レス額	レス後金額	料金明細(非課税)
修理技術料	24,000			24,000	
修理部品代	114,000			114,000	
塗装技術料	24,800			24,800	
塗装材料費	3,000			3,000	
				0	
				0	
				0	
				0	
				0	
				0	
				0	
				0	
料金明細計	165,800			165,800	
			値引	0	
			調整値引	0	
			課税計(10.0%)	165,800	
			消費税	16,580	
			合計[A]	¥182,380	

合計金額	
合計[B]	¥0
お預り金額	
お預り金額[C]	¥0
保険支払額	
保険支払額[D]	¥0
合計金額(A+B-C-D)	¥182,380

## 3. 鈹金伝票発行・消費税計算方法の変更

### 《外税作成時の計算方法変更》

計算方法に変更はありません。

### 《内税作成時の計算方法変更》

従来は各明細の部品金額・工賃・諸費用の内消費税額を積み上げた値を消費税額としていましたが、課税計から内消費税を算出するように変更しました。

## 4. 鈹金伝票発行・合計金額端数処理の変更

端数処理	
修理技術料	1円 未満 四捨五入
塗装技術料	1円 未満 四捨五入
塗装材料費	1円 未満 四捨五入
消費税	1円 未満 四捨五入
合計金額	10円 未満 切り捨て

合計金額	
合計[B]	¥0
お預り金額	
お預り金額[C]	¥10,000
保険支払額	
保険支払額[D]	¥20,000
合計金額(A+B-C-D)	¥152,380

従来、端数処理の「合計金額」が10円または100円に設定されていた場合、「お預り金額[C]」「保険支払額[D]」まで含め端数処理を行っていましたが、合計[A]と合計[B]の合計額に対し、端数処理するように変更しました。

1. 軽鈹金伝票・印刷イメージ

- ① 事業者登録番号が印字されるように変更しました。
- ② 「課税計」欄に関して、税率を表示し「課税計(10.0%)」へ項目名称を変更しました。  
 (ア) 下記は「出力用紙：罫線付印刷(タイプⅡ、Ⅲ) A4」を使用した場合の印刷イメージです。出力用紙により、印字される内容、位置が異なります。

**御見積書** 1頁



187-0043  
東京都杉並区上荻1丁目22-2

阿部 太郎 様  
(000050) Tel 03-3333-4444

★あなたの愛車のトータルアドバイザー★  
**ABC自動車**  
 〒164-0001  
 東京都中野区中野1-2-33  
 TEL 00-1111-2222  
 FAX 00-3333-4444  
 車検・定期点検・鈹金・鈹装・  
 自動車保険代理店・車両販売

① 事業者登録番号: T1234567891011

登録番号	品川 301 さ 7777	入庫日	R: 5年 5月18日	伝票番号	00000002
車名	トヨタ	出庫日	R: 5年 5月18日	カラー	セダン
車種	ガソリン	伝票日付	R: 5年 5月18日	塗膜	2コートパール
型式	DBA-ANH20W	走行距離	12,151km	担当者	佐藤
車台番号	ANH20-8338054				

損箇所	損種類	損範囲	修理代
フロントバンパ	鉄キズ	80mm × 50mm	15,600
フロントバンパ	へこみ	80mm × 160mm	16,500
左フロントフェンダ	へこみ	70mm × 110mm	13,900

②

課税計(10.0%)	46,000
消費税	4,600
<b>総合計</b>	<b>50,600</b>

毎度有難うございます。  
 経験豊かなメカニックが心をこめて  
 お客様の愛車を整備させていただきます。  
 どうかお気軽にお問い合わせ下さい

【振込口座】  
 △△銀行 ○○支店  
 11-22222

タイプⅡ

**御見積書** 1頁

187-0043  
東京都杉並区上荻1丁目22-2

阿部 太郎 様  
(000050) Tel 03-3333-4444

★あなたの愛車のトータルアドバイザー★  
**ABC自動車**  
 〒164-0001  
 東京都中野区中野1-2-33  
 TEL 00-1111-2222  
 FAX 00-3333-4444  
 車検・定期点検・鈹金・鈹装・  
 自動車保険代理店・車両販売

① 事業者登録番号: T1234567891011

登録番号	品川 301 さ 7777	入庫日	R: 5年 5月18日	伝票番号	00000002
車名	トヨタ	出庫日	R: 5年 5月18日	カラー	セダン
車種	ガソリン	伝票日付	R: 5年 5月18日	塗膜	2コートパール
型式	DBA-ANH20W	走行距離	12,151km	担当者	佐藤
車台番号	ANH20-8338054				

損箇所	損種類	損範囲	修理代
フロントバンパ	鉄キズ	80mm × 50mm	15,600
フロントバンパ	へこみ	80mm × 160mm	16,500
左フロントフェンダ	へこみ	70mm × 110mm	13,900

②

課税計(10.0%)	46,000
消費税	4,600
<b>総合計</b>	<b>50,600</b>

毎度有難うございます。  
 経験豊かなメカニックが心をこめて  
 お客様の愛車を整備させていただきます。  
 どうかお気軽にお問い合わせ下さい

【振込口座】  
 △△銀行 ○○支店  
 11-22222

タイプⅢ

## 2. 軽自動車伝票・画面レイアウト変更

「課税計」欄に税率を表示するように変更しました。「消費税」欄は入力不可です。

<table border="1"> <tr><td>終了</td><td>中止</td><td>削除</td><td>新規</td><td>修正</td><td>保存</td><td>印保存</td><td>印刷</td></tr> </table>		終了	中止	削除	新規	修正	保存	印保存	印刷	<table border="1"> <tr><td>車情報</td></tr> </table>		車情報	<table border="1"> <tr><td>¥1236</td><td>¥21</td></tr> <tr><td>¥1200</td><td>¥40</td></tr> <tr><td>額強制</td><td>租利</td></tr> </table>		¥1236	¥21	¥1200	¥40	額強制	租利	<table border="1"> <tr><td>自社名</td><td>付箋</td></tr> </table>		自社名	付箋	<table border="1"> <tr><td>参照</td></tr> </table>		参照																													
終了	中止	削除	新規	修正	保存	印保存	印刷																																																	
車情報																																																								
¥1236	¥21																																																							
¥1200	¥40																																																							
額強制	租利																																																							
自社名	付箋																																																							
参照																																																								
<table border="1"> <tr><td>軽自動車伝票発行</td><td>新規</td><td>前へ</td><td>次へ</td></tr> </table>				軽自動車伝票発行	新規	前へ	次へ	<table border="1"> <tr><td>修理選択</td><td>→</td><td>明細編集</td><td>→</td><td>伝票情報</td></tr> </table>		修理選択	→	明細編集	→	伝票情報																																										
軽自動車伝票発行	新規	前へ	次へ																																																					
修理選択	→	明細編集	→	伝票情報																																																				
<table border="1"> <tr><td>顧客名</td><td>159 阿部 太郎</td><td>変更</td></tr> <tr><td>請求先</td><td>159 阿部 太郎</td><td></td></tr> <tr><td>車名車種</td><td>トヨタ ウェルファイア</td><td>435</td></tr> <tr><td>登録番号</td><td>仙台301さ7777</td><td></td></tr> <tr><td>型式</td><td>3BA-AGH30W</td><td></td></tr> <tr><td>伝票宛先</td><td>1 <input checked="" type="radio"/> 請求先 <input type="radio"/> 請求先のみ</td><td></td></tr> <tr><td></td><td><input type="radio"/> 納品先 <input type="radio"/> 納品先のみ</td><td></td></tr> <tr><td>宛先備考</td><td></td><td>様分</td></tr> </table>		顧客名	159 阿部 太郎	変更	請求先	159 阿部 太郎		車名車種	トヨタ ウェルファイア	435	登録番号	仙台301さ7777		型式	3BA-AGH30W		伝票宛先	1 <input checked="" type="radio"/> 請求先 <input type="radio"/> 請求先のみ			<input type="radio"/> 納品先 <input type="radio"/> 納品先のみ		宛先備考		様分	<table border="1"> <tr><td colspan="2">料金明細(課税対象)</td></tr> <tr><td>小計</td><td>46,000</td></tr> <tr><td>値引</td><td>0.00%</td></tr> <tr><td>課税計(10.0%)</td><td>46,000</td></tr> <tr><td>消費税</td><td>4,600</td></tr> <tr><td colspan="2">課税合計 [A]</td></tr> <tr><td></td><td>50,600</td></tr> <tr><td colspan="2">非課税合計 [B]</td></tr> <tr><td></td><td>0</td></tr> <tr><td colspan="2">預り金 [C]</td></tr> <tr><td></td><td>0</td></tr> <tr><td colspan="2">合計金額 [A+B-C]</td></tr> <tr><td></td><td>50,600</td></tr> </table>		料金明細(課税対象)		小計	46,000	値引	0.00%	課税計(10.0%)	46,000	消費税	4,600	課税合計 [A]			50,600	非課税合計 [B]			0	預り金 [C]			0	合計金額 [A+B-C]			50,600	<table border="1"> <tr><td>ポイント情報</td></tr> </table>		ポイント情報
顧客名	159 阿部 太郎	変更																																																						
請求先	159 阿部 太郎																																																							
車名車種	トヨタ ウェルファイア	435																																																						
登録番号	仙台301さ7777																																																							
型式	3BA-AGH30W																																																							
伝票宛先	1 <input checked="" type="radio"/> 請求先 <input type="radio"/> 請求先のみ																																																							
	<input type="radio"/> 納品先 <input type="radio"/> 納品先のみ																																																							
宛先備考		様分																																																						
料金明細(課税対象)																																																								
小計	46,000																																																							
値引	0.00%																																																							
課税計(10.0%)	46,000																																																							
消費税	4,600																																																							
課税合計 [A]																																																								
	50,600																																																							
非課税合計 [B]																																																								
	0																																																							
預り金 [C]																																																								
	0																																																							
合計金額 [A+B-C]																																																								
	50,600																																																							
ポイント情報																																																								
<table border="1"> <tr><td>利用内容</td><td>20 钣金・塗装</td></tr> <tr><td>伝票種別</td><td>1 納品書</td></tr> <tr><td>計上区分</td><td><input checked="" type="radio"/> あり <input type="radio"/> なし</td></tr> <tr><td>売掛・現金</td><td>0 <input checked="" type="radio"/> 売掛 <input type="radio"/> 現金</td></tr> <tr><td>担当者</td><td>0</td></tr> <tr><td>入庫日</td><td>R: 5年 5月 18日</td></tr> <tr><td>出庫日</td><td>R: 5年 5月 18日</td></tr> <tr><td>伝票日付</td><td>R: 5年 5月 18日</td></tr> <tr><td>走行距離</td><td>12,151 Km</td></tr> <tr><td>備考</td><td></td></tr> </table>		利用内容	20 钣金・塗装	伝票種別	1 納品書	計上区分	<input checked="" type="radio"/> あり <input type="radio"/> なし	売掛・現金	0 <input checked="" type="radio"/> 売掛 <input type="radio"/> 現金	担当者	0	入庫日	R: 5年 5月 18日	出庫日	R: 5年 5月 18日	伝票日付	R: 5年 5月 18日	走行距離	12,151 Km	備考																																				
利用内容	20 钣金・塗装																																																							
伝票種別	1 納品書																																																							
計上区分	<input checked="" type="radio"/> あり <input type="radio"/> なし																																																							
売掛・現金	0 <input checked="" type="radio"/> 売掛 <input type="radio"/> 現金																																																							
担当者	0																																																							
入庫日	R: 5年 5月 18日																																																							
出庫日	R: 5年 5月 18日																																																							
伝票日付	R: 5年 5月 18日																																																							
走行距離	12,151 Km																																																							
備考																																																								

## 3. 軽自動車伝票・消費税計算方法の変更

### 《外税作成時の計算方法変更》

計算方法に変更はありません。

### 《内税作成時の計算方法変更》 ※別途、OP機能

OP

従来は各明細の部品金額・工賃・諸費用の内消費税額を積み上げた値を消費税額としていましたが、課税計から内消費税を算出するように変更しました。

## 「**鈹金伝票・軽鈹金伝票作成、印刷時の変更・注意点**」

- ・インボイス対応前の伝票を「修正」「転用」する場合、下記メッセージが表示されます。  
新しい消費税計算方式にて再計算した上で、修正の場合は修正状態に、転用の場合は新規作成状態となります。

※鈹金伝票を内税で作成されている場合のみ表示されます。

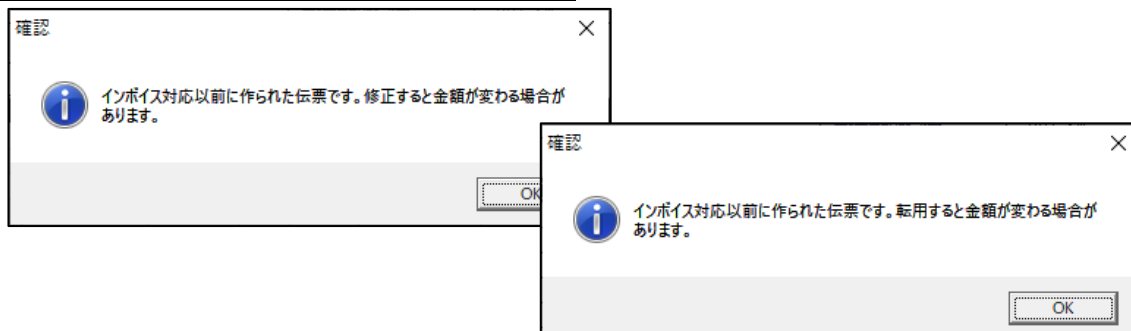

- ・インボイス対応前の伝票を「修正」「転用」する場合、端数処理が 10 円または 100 円の際、下記メッセージが表示され、再計算した上で、修正の場合は修正状態に、転用の場合は新規作成状態となります。

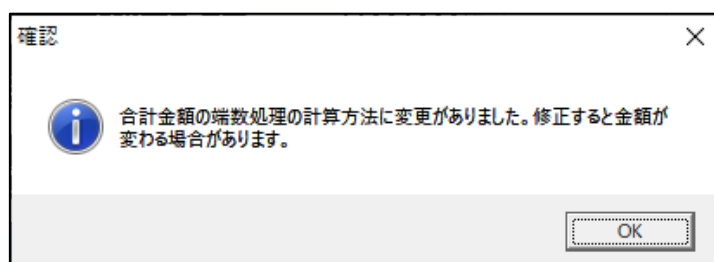

- ・インポートした伝票ならびに、ひな型から作成する伝票については、インボイス対応前後に関わらず、新しい消費税計算方式にて計算して表示します。
- ・伝票印刷時に、事業者登録番号・課税計(税率)が印字されます。
- ・インボイス対応前に作成された伝票、額振替をされている伝票、伝票種別が「指示書」の伝票は、事業者登録番号が印字されません。
- ・伝票明細上に非課税項目がない場合、非課税計(項目名称、金額)は印字されません。
- ・「消費税」欄は手入力不可となります。

1. 車販見積発行・印刷イメージ

- ① 事業者登録番号が印字されるように変更しました。
  - ② 従来は各エリアに対する消費税欄を印字していましたが、廃止しました。消費税はすべての課税売上を合算してから計算しますので、「課税計(10.0%)」「非課税計」の項目名称を追加しました。「課税計(10.0%)」は課税分の車両本体価格、任意項目、付属品計、特別仕様計、販売諸費用(課税)の合計が表示されます。「非課税計」は非課税分の税金・保険料、販売諸費用(非課税)の合計が表示されます。
- ※下記は「出力用紙：罫線付印刷(AF31 型) A4」を使用した場合の印刷イメージです。出力用紙により、印字される内容、位置が異なります。

注文書

事業者登録番号: T1234567891011 1 No. 24

●車種明細 R: 5年 5月18日 担当: 鈴木

車名	ニッサンノートX	色	ホワイトパールパールメタリック
年式	R: 5年 5月	車台番号	
型式	FDWHPF3E13HDA-B-A	登録番号	
走行距離	1,200 km	車種	
排気量	1,200 cc	年月日	
シフト	AT	納車予定	年月日
ドア	5ドア	保証期間	か月又は
修復歴	有・無 ( )		
装備	7速換速 7230 P/S TV キーレスロック		

●下取車

車名	スズキ ヲコP	年式	H:18年 11月
車台番号	MH218-12345	車種	H:21年 11月 2日
登録番号	品川80お1234	走行距離	km
所有者	印	型式	CB4-MH218
信販会社	印	型式指定	123% 類別 0013
		自動車税	<input type="checkbox"/> 完納 <input type="checkbox"/> 未納
		残債額	

★あなたの愛車のトータルアドバイザー★

**ABC自動車**  
〒164-0001  
東京都中野区中野1-2-33  
TEL 00-1111-2222  
FAX 00-3333-4444

フリガナ 阿部 太郎 様 印

氏名 阿部 太郎 様 印

生年月日 S:52年 3月 20日  
〒167-0043 Tel 03-3392-2651

住所 東京都杉並区上荻1丁目22-2

勤務先  
連絡先  
フリガナ  
氏名 印  
住所 印

<b>支払額合計</b>		¥2,000,000
(円)		
車両本体価格	①	2,249,500
特別引当金	②	67,470
車両販売手数料	③	2,182,030
付属品価格	④	114,620
特別仕様価格	⑤	48,400
車両販売諸費用		
税金・保険料	⑥	46,430
販売諸費用(非課税)	⑦	8,170
販売諸費用(課税)	⑧	290
(内消費税)	⑨	213,213
合計	⑩	2,400,000
課税計(10.0%)	⑪	2,345,340円
非課税計	⑫	54,660円
時金(現金)	⑬	4,000
下取車価格	⑭	400,000
別加預託金相当額	⑮	
残金(所要資金)	⑯	2,000,000

自動車税(6月~3月)	22,800	カテゴリー別料金	6,040	
自動車税(環境性能割)		エアバッグ類料金	2,000	
自動車重量税		フロア類料金		
印紙税		情報管理料金	130	
自賠責保険料(36ヵ月)	23,690	預託金額合計(7)	8,170	
任意保険料		資金管理料(8)	290	
税金・保険料計	46,430	別加法関連費用計	8,460	
預り検査登録届出		三菱電機ETC.0登録費	34,012	
法定車庫証明		LED767 540Wタイプ	8,360	
費用下取車諸手続		USB電源	3,168	
別加預託金額合計(7)	8,170	本車取付キーホルダー	69,080	
ドクターズ加算料				
リサイクル料金				
非課税計	8,170			
手続検査登録届出				
代行車庫証明				
費用下取車諸手続				
納車費用				
査定料				
自動車税(6月~3月)未納処理当額				
自賠責未経過相当額				
別加資金管理料金(7)	290			
納車整備費用				
次回車検整備				
消費税課税対換計	290			
特別仕様計			48,400	
付属品計			114,620	
			特別色	48,400

●注文書、この注文書及び別途所定の取付書(納車前受の取付書)記載の納車は、売買の条件及び替人情報の取扱いについて記載したとおりです。これらの事項をよくお読み頂き充分ご納得の上、ご署名(記名、捺印)して下さい。●注文書、現金・後払い販売・別加金納車を伴わない場合はこの注文書が取付書になります。●納車前受の現金であっても、替車にはウーリングが不要の場合は必ずお読み下さい。●替人情報の取扱いにつきましては後述の取付書に記載しております。

12

<車販見積発行>

## 2. 車販見積発行・画面レイアウト変更

- ① 【販売明細】画面の車両本体課税対象額・付属品計・特別仕様計・任意項目に対する消費税の項目名称を「参考消費税」に変更しました。
- ② 諸費用合計と合計の間に「課税計(10.0%)」「非課税計」を追加し、消費税欄見出し(項目名称)を「消費税計」から「消費税」に変更しました。

項目	金額	単位
お支払い現金合計	2,616,610	円
車両販売価格	2,234,545	円
諸費用合計	158,584	円
消費税	223,481	円
下取車価格	0	円

項目	金額	消費税
① 車両本体価格	2,204,545	0
② 特別値引き	0	0
③ 車両本体課税対象額 ①-②+③	2,204,545	220,455
④ 付属品計	0	0
⑤ 特別仕様計	30,000	3,000
⑥ 車両販売価格 ④+⑤+⑥+⑦+⑧	2,234,545	0
⑦ 税金・保険料	146,290	0
⑧ 販売諸費用(登録税)	12,030	0
⑨ 販売諸費用(課税)	264	28
⑩ 諸費用合計 ⑧+⑨+⑩	158,584	0
⑪ 課税計(10.0%)	2,234,809	223,481
⑫ 消費税	223,481	0
⑬ 非課税計	158,203	0
⑭ 合計	2,616,610	0

- ③ 【付帯費用】画面の販売諸費用・課税の消費税の項目名称を「参考消費税」に変更しました。

項目	金額	消費税
1 自動車税(5月~3月)	30,000	0
2 自動車税(環境性能割)	0	0
3 自動車重量税(96ヶ月)	0	0
4 印紙税	0	0
5 自賠責保険料(96ヶ月)	23,690	0
6 任意保険料	0	0
7	0	0
8	0	0
合計	53,690	0
1 検査・登録・届出	0	0
2 車庫証明	0	0
3 下取車諸手続	0	0
4 リサイクル預託金額合計(7)	12,250	0
5 ロードサービス加盟料	0	0
6 リサイクル料金	0	0
7	0	0
8	0	0
9	0	0
合計	12,250	0

- ④ 【付属品】画面の消費税の項目名称を「参考消費税」に変更しました。

項目	金額	消費税
1 ETC車載器(後付):A	11,000	0
2 ベンツ外いおしと	55,110	0
3 革シートカバー	93,600	0
4 特リサイクル特選:白/A	114,400	0
5	0	0
6	0	0
7	0	0
8	0	0
9	0	0
10	0	0
11	0	0
12	0	0
13	0	0
14	0	0
付属品計	264,110	0
参考内消費税	24,010	0
合計	264,110	0



### 3. 車販見積発行・消費税計算方法の変更

従来は車両本体・付属品・特別仕様・任意項目・課税諸費用と、それぞれの消費税額を算出し合算していましたが、今回より全ての課税売上合計から伝票全体としての消費税を算出するように変更しました。

※「参考消費税」は各項目から算出した値に上記全体から求めた消費税額と各項目の参考消費税合計が一致するように差額の帳尻を合わせた値が表示されます。

従来は下取車消費税に金額が入力されていた場合、車両の消費税から減算する計算でしたが、車両販売の消費税額に含めず、下取車車両の金額へ消費税を含めるように変更しました。

#### 〈車販見積作成、印刷時の変更・注意点〉

- ・インボイス対応前の伝票を「修正」「転用」する際、下記メッセージが表示されます。新しい消費税計算方式にて再計算した上で、修正の場合は修正状態に、転用の場合は新規作成状態となります。

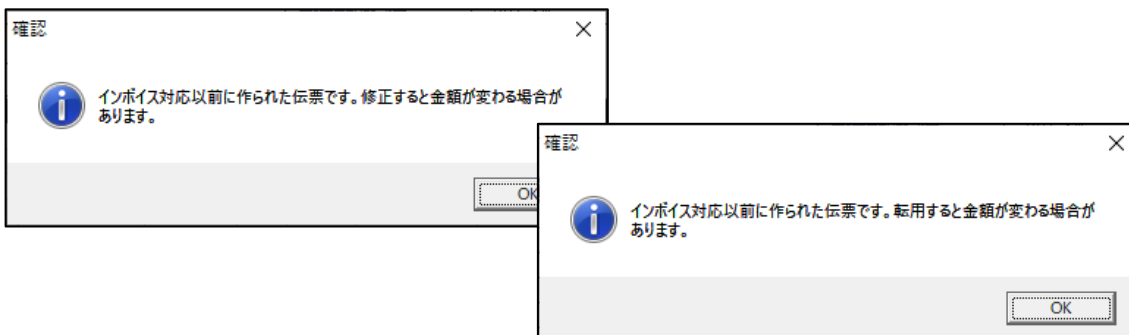

- ・ひな型から作成する伝票については、インボイス対応前後に関わらず、新しい消費税計算方式にて計算して表示します。
- ・伝票印刷時に、事業者登録番号・課税計(税率)・非課税計が印字されます。
- ・伝票全体の消費税額は下取車消費税を含みません。
- ・各項目の消費税欄は印字されません。
- ・インボイス対応前に作成された伝票は、事業者登録番号が印字されません。
- ・伝票明細上に非課税項目がない場合、非課税計(項目名称、金額)は印字されません。
- ・「参考消費税」、「消費税額」の各欄は手入力不可となります。
- ・上記について、用紙により印字される位置が異なります。

# 元帳処理画面

## 1. 元帳処理画面・画面レイアウト変更

- ① 一般売上欄、諸費用欄の消費税の項目名称を「参考消費税」に変更しました。
- ② 「消費税」欄の追加、「課税計」欄に税率を表示しました。
- ③ 従来の「売上計」「入金計」「その他」「総合計」欄を右に寄せ、「摘要」欄を左に配置するように変更しました。また、[売上]タブ、[入金]タブの切替により上記項目の表示位置が変わらないように変更しました。

終了 中止 削除 新規 修正 保存 印刷 領収証 検索

期首残 車情報 振詳細

付箋 前頁 次頁 参照

明細書 設定

元帳処理
顧客名 1 阿部 太郎
繰越残高 294,118

伝票No	日付	利用内容	No	車種名	売上	入金	諸費用	諸入金	合計	残高
539-4	R: 3/ 5/10	預り入金【現金】	1111	ノト	0	0	0	50,000	-50,000	244,118
伝 426-1	R: 3/ 5/15	車検(乗用)	1111	ノト	55,150	0	52,850	0	108,000	352,118
541-4	R: 3/ 6/20	入金【振込】			0	291,468	0	60,850	-352,118	0
伝 427-1	R: 4/ 1/26	油脂販売	2345	マ-チ	4,200	4,200	0	0	0	0
振 312-5	R: 5/ 1/12	钣金・塗装	2345	マ-チ	125,290	0	0	0	125,290	125,290
振 330-5	R: 5/ 1/31	钣金・塗装		江ノ川 Mフット	69,070	0	0	0	69,070	194,360
445-4	R: 5/ 2/20	入金【振込】			0	194,360	0	0	-194,360	0
伝 415-1	R: 5/ 5/ 1	一般整備	333		19,316	5,000	0	0	14,316	14,316
526-4	R: 5/ 5/15	入金【現金】			0	14,316	0	0	-14,316	0
振 383-5	R: 5/ 5/16	钣金・塗装	333	NV100クハ <sup>o</sup> -ノト	63,278	0	0	0	63,278	63,278
伝 425-1	R: 5/ 5/28	車検(乗用)	1111	ノト	111,150	0	53,850	0	165,000	228,278

伝票No	発行日付	区分	計上区分	売掛現金	作業担当者	利用内容	車両CD	ア-レトNo	車台番号
425-1	R: 5年 5月 28日	0 売上	0 あり	0 売掛	12 武田	1 車検(乗用)	128	1111	NE11-454545

売上
入金

一般	工資	钣金	塗装	外注	手数料	部品	油脂	材料	車両	参考消費税	小計
売上	54,295	0	0	0	0	46,750	0	0	0	10,105	111,150

諸費用	非課税額	課税額	参考消費税	小計
売上	45,050	8,000	800	53,850

課税計(10.0%)	消費税	合計
109,045	10,905	165,000

摘要	売上計 165,000	入金計 0	その他 0	総合計 165,000
----	-------------	-------	-------	-------------

売上
入金

入金種別	入金額	調整額	値引額	振込先	手形期日
入金 0	0	0	0		年 月 日
内訳 一般	0	0	0		
諸費用	0	0	0		

摘要	売上計 165,000	入金計 0	その他 0	総合計 165,000
----	-------------	-------	-------	-------------

## 2. 元帳処理画面・消費税計算方法の変更

### 《システムが外税モードの場合》

一般売上(課税分)と、諸費用(課税分)の合計から伝票全体としての消費税額を算出し、「消費税」欄へ表示するように変更しました。

諸費用の「参考消費税」は諸費用の課税額から算出した消費税の値となりますが、一般売上の「参考消費税」は、伝票全体の消費税額から諸費用の「参考消費税」を引いた値となります。

### 《システムが内税モードの場合》 ※別途、OP機能

ⓄP

一般売上(課税分)と、諸費用(課税分)の税込金額合計から伝票全体としての内消費税額を算出し、「内消費税」欄へ表示するように変更しました。

諸費用の「参考内消費税」は諸費用の課税額から算出した値となりますが、一般売上の「参考内消費税」は、伝票全体の内消費税額から諸費用の「参考内消費税」を引いた値となります。

インボイス対応前の伝票を「修正」する際、下記メッセージが表示されます。  
 新しい消費税計算方式にて再計算した上で、修正の場合は修正状態に、転用の場合は新規作成状態となります。

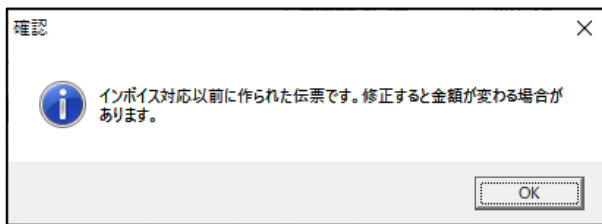

## 受付入力

OP

### 1. 受付入力・印刷イメージ

従来、「基本明細の消費税額」「諸費用の消費税額」「追加作業の消費税額」と、それぞれの分類ごとに消費税を算出していました。

- ① 基本明細、追加作業の消費税表示を廃止し、伝票全体の消費税額を表示する欄を別途追加しました。選択された課税の明細と課税諸費用の合計額から算出した消費税額を表示します。
- ② 課税諸費用の合計額から算出した消費税額を「参考消費税」として表示します。

承り書・概算見積書				受付No. 2078 1頁	
株式会社ラクロスIIプラス TEL 022-792-9333 FAX 022-792-9334					
980-0811 宮城県仙台市青葉区一番町1丁目1-1 阿部 太郎 様 TEL: 022-2244-5567 連絡先: 阿部 太郎 022-2244-5567		登録番号 仙台 301さ7777 初度登録 R: 2/ 3 車名 トヨタ 車種 クレディファイ 型式 3BA-AGH30W 車台番号 AGH30-1020304 原動機 2AR 型式類別 19653-0001 走行距離 12,151 km 車両コード 000435		入庫内容 車検(乗用) 受付日 R: 5/ 5/18 入庫日/区分 R: 5/ 5/18 出庫予定日 R: 5/ 5/18 次回車検日 R: 7/ 3/ 18 受付担当者 整備担当者 引取場所 納車場所 代車	
【お客様お問い合わせ事項】				備考・依頼事項	
エンジンのかかりは良いですか？ アイドリング・加速の状態はどうか？ 燃費は良いですか？ ブレーキは確実に効きますか？ ハンドルは重くないですか？ クラッチの切れ具合、すべりはないですか？ 計器・メーター類は正常ですか？ 走行中、カク、異音はないですか？ 追加作業の承諾				良・不良 良・不良 良・不良 良・不良 良・不良 良・不良 良・不良 良・不良 要・不要・確認後	
基本明細		金額		諸費用内訳	
……基本点検…… 1年(12か月)点検基本作業 2年(24か月)点検基本作業 保安確認検査 ……点検時追加作業…… その他基本作業		5,550 11,100 18,850 7,500 1,276,180 1,418,980		自賠責保険 17,850 重量税 32,800 印紙代 400 代行料 8,000 証紙代 1,500 *アスター料 の請求田社 80,350 参考消費税 800	
①基本明細計		1,418,980		参考消費税 800	
基本料金計 (①+②)		1,479,330			
交換部品ご提案				交換予定 数量 単価 部品金額 技術料	
<input checked="" type="checkbox"/> 75785 ネットコック(1個)取替 <input checked="" type="checkbox"/> 10010 アイドリング測定 <input checked="" type="checkbox"/> 20190 エアコン取替 <input checked="" type="checkbox"/> 20200 冷却ファン取替 <input checked="" type="checkbox"/> 230101 ネットコックキープAssy <input checked="" type="checkbox"/> 30330 ネットコック取替 <input checked="" type="checkbox"/> 230301 ネットコック <input checked="" type="checkbox"/> 20600 エアコン冷却ファン取替 <input checked="" type="checkbox"/> 10180 エアコン取替 <input checked="" type="checkbox"/> 70810 ネットコック(1台)取替 <input checked="" type="checkbox"/> 120801 ネットコック(1台)取替 <input checked="" type="checkbox"/> 70810 ネットコック(1台)取替 <input type="checkbox"/> 121201 ネットコック(1台)取替 <input type="checkbox"/> 70500 ネットコック取替				× R: 5/ 5 × R: 5/ 7 × R: 5/ 7 ○ R: 5/12 1.0 4,050 4,050 1.0 × R: 5/ 5 × R: 5/ 5 × R: 5/ 5 × R: 5/ 5 1.0 11,000 11,000 × R: 5/ 5 1.0 6,300 6,300 × R: 5/ 5	
<input checked="" type="checkbox"/> 3ヶ月以内の交換をお願いします <input type="checkbox"/> 6ヶ月以内の交換をお願いします <input type="checkbox"/> 問題ありません				③追加作業計 39,050	
④消費税				46,603	
概算見積合計 (①+②+③+④)				1,564,983 円	

**受付入力**

最終取引 H:21/ 4/ 1 【入金】現金  
最終残高 0円

受付No. 375 新規 顧客コード 6

受付日 R: 31年 3月 22日 顧客名 佐藤 和夫  
受付担当者 1 佐藤 連絡先TEL 佐藤 和夫  
作業担当者 0 運転者 092-1234-5678  
入庫内容 1 車検(兼用) 引取場所  
入庫区分 1  1:持込  2:引取 納車場所  
入庫日 H: 31年 3月 22日 9:00 依頼事項  
出庫予定日 R: 31年 3月 23日 18:00  
入庫  分析コード 000000

車両コード 7   
登録番号 杉並 300 せ 3333  
車名車種 トヨタブリッサ  
走行距離 0 km

代車あり  
貸出日 H: 31年 3月 22日 9:00  
返却日 R: 31年 3月 23日 18:00  
代車No. 1 代車1号車(加-5) MT

明細区分	項目CD	名称	作業	次回予定	数量	単価	部品金額	点数	技術料
* 1	<input checked="" type="checkbox"/>	...<< 基本点検 >>...						2.20	12,760
* 2	<input checked="" type="checkbox"/>	98010 2年(24か月)点検基本作業						1.50	8,700
* 3	<input checked="" type="checkbox"/>	98050 保安確認検査							
* 4	<input checked="" type="checkbox"/>	...<< 点検時附加作業 >>...							
* 5	<input checked="" type="checkbox"/>	98040 下廻り塗装						1.20	6,960
* 6	<input checked="" type="checkbox"/>	98060 ヘッドライト	調整					0.40	2,320
* 7	<input checked="" type="checkbox"/>	98070 石外及びリヤブレーキ(1台)	清掃					0.30	1,740
* 8	<input checked="" type="checkbox"/>	98030 エンジン下廻り洗浄						1.20	6,960
* 9	<input checked="" type="checkbox"/>	98170 日常点検	点検					0.30	1,740
* 10	<input checked="" type="checkbox"/>	98300 石外及びリヤホイール・リヤ	点検						
11	<input type="checkbox"/>	20190 エンジンオイル	取替	R:31/ 3				0.10	580
12	<input type="checkbox"/>	10160 エアークラッシュバルブ	取替	R:31/ 3				0.20	1,160
13	<input type="checkbox"/>	240101 アークナ フルクイ イラスト			1.0	2,700	2,700		
14	<input type="checkbox"/>	30330 ボッテリ	取替	R:31/ 3					
15	<input type="checkbox"/>	290301 ホット			1.0				

\*基本料金 #非課税 **諸費用合計 50,570 円** 明細合計 41,180 円 **消費税 3,294 円** 概算見積合計 95,044 円

## 2. 受付入力・消費税計算方法の変更

### 《システムが外税モードの場合》

従来は、諸費用合計欄に諸費用消費税分を含んだ値を表示し、消費税欄の値は選択している明細の課税計から算出した消費税額を表示していました。

明細の課税分と諸費用の課税分の合計から、伝票全体としての消費税額を算出して消費税欄に表示するように変更しました。

### 《システムが内税モードの場合》 ※別途、OP 機能

OP

従来は、諸費用合計欄に税込の諸費用合計額を表示し、消費税欄は選択されている各明細の税込金額から算出した内消費税額を積上げた値を表示していました。

諸費用合計の計算方法は従来のまま変更ありません。

選択された明細の税込金額と課税の諸費用合計から、伝票全体としての内消費税額を算出するように変更しました。

(【受付入力】画面自体のレイアウト変更はありません。)

「承り書・概算見積書」はインボイス対象ではないため、インボイス対応前に作成したデータを修正する際は、新しい消費税計算方法にて再計算した金額を表示します。

# 入金値引明細書

入金時に値引きを行った際、インボイス制度のルールに従い、適格返還請求書が必要となる場合があるため、入金値引明細書を出力する機能を追加しました。

## 1. 入金値引明細書・印刷イメージ

顧客情報(宛先)、値引金額、値引に対する内消費税額、適用税率、事業者登録番号などが印刷されます。

入金値引明細書	
〒187-0043 東京都杉並区上荻1丁目22-2 阿部 太郎 様 TEL 03-3333-4444	No. 6 発行日 令和 5年 6月15日
令和 5年 6月15日分	
内 容	金 額
一般整備	10,000
内 消費税(10.0%)	909
★あなたの愛車のトータルアドバイザー★ ABC自動車 〒164-0001 東京都中野区中野1-2-33 TEL 00-1111-2222 FAX 00-3333-4444	
事業者登録番号:T1234567891011	
入金値引明細書(控)	
〒187-0043 東京都杉並区上荻1丁目22-2 阿部 太郎 様 TEL 03-3333-4444	No. 6 発行日 令和 5年 6月15日
令和 5年 6月15日分	
内 容	金 額
一般整備	10,000
内 消費税(10.0%)	909
★あなたの愛車のトータルアドバイザー★ ABC自動車 〒164-0001 東京都中野区中野1-2-33 TEL 00-1111-2222 FAX 00-3333-4444	
事業者登録番号:T1234567891011	

## 2. 入金値引明細書・作成手順

入金値引明細書を作成する入り口は大きく分けて2つあります。

### (1) 【元帳処理】画面から

- ・入金データの新規作成時
- ・登録済み入金データの選択時

### (2) 【入金処理】画面から

- ・入金データの新規作成時
- ・登録済み入金データの修正時

≪【元帳処理】画面 入金データ新規作成時≫

- ① 顧客の【元帳処理】画面にて、入金データ入力時に「値引額」を入力した場合、[明細書]ボタンが表示されます。
- ② [明細書]をクリックします。

元帳処理

顧客名 50 | 阿部 太郎 | 繰越残高 0

伝	伝票No	日付	利用内容	No	車種名	売上	入金	諸費用	諸入金	合計	残高
	436-1	R: 5/ 6/15	一般整備	1111	ノト	150,000	0	0	0	150,000	150,000

新規

伝票No	発行日付	区分	計上区分	売掛現金	作業担当者	利用内容	車両CD	フリートNo	車台番号	
573-4	R: 5年 6月 15日	1 入金	0	あり	0	未掛	0	127	1111	NE12-010101

売 入金

入金種別	入金額	調整額	値引額	振込先	手形期日
現金	140,000	0	10,000		0年 0月 0日
内訳	一般	140,000	0		
	諸費用	0	0		

摘要

売上計 0 | 入金計 150,000 | その他 0 | 総合計 -150,000

- ③ 下記メッセージが表示されます。[はい]をクリックします。  
※[いいえ]をクリックした場合、保存せず、【元帳処理】画面に戻ります。

入金値引明細書

？ 入金値引明細書を発行します。  
同時に現在入力中の伝票も保存されますが、よろしいですか？

はい(Y) いいえ(N)

- ④ 【入金値引明細書】画面が新規状態で表示されます。

入金値引明細書

新規

No 6  
発行日 令和 5年 6月 15日

顧客 阿部 太郎  
敬称 様

摘要	内容	金額
令和 5年 6月 15日分	一般整備	10,000 円
	内 消費税(10.0%)	909 円 税率変更

自社名 ★あなたの愛車のトータルアドバイザー★  
ABC自動車  
〒164-0001  
東京都中野区中野1-2-33  
TEL 00-1111-2222  
FAX 00-3333-4444  
事業者登録番号 T1234567891011

≪【元帳処理】画面 登録済み入金データの選択時≫

- ① 入金値引きを入力した登録済み入金データの場合、該当データの行をクリックすることで、[明細書]が使用できるようになります。
- ② [明細書]をクリックし、作成します。



- ③ 【入金値引明細書】画面が新規状態で起動します。



≪【入金処理】画面 入金データ新規作成時≫

- ① 【入金処理】画面にて、入金データ作成時に値引額欄の入力を行った場合、[印保存]をクリックすることで、【領収証発行】画面または【入金値引明細書】画面のどちらを開くかの選択画面が表示されます。
- ② [入金値引明細書]をクリックすることで、【入金値引明細書】画面が新規状態で起動します。

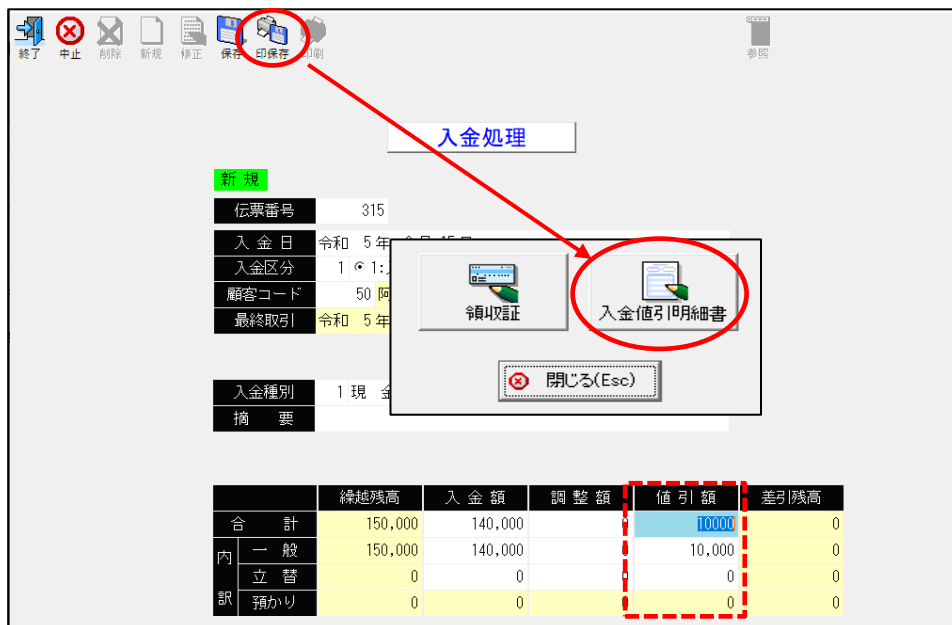

≪【入金処理】画面 登録済み入金データの選択時≫

- ① 【入金処理】画面にて[修正]から登録済みの入金データを呼び出します。

伝票番号	入金日	コード	氏名	入金種別	入金額	調整額	値引額
312	令和 5年 6月 15日	50	阿部 太郎	現金	140,000	0	10,000
313	令和 5年 6月 13日	43	XIZディーラー(四新信)	振込	264,000	475	0

- ② 当該データが表示されます。値引額の入力がされている場合、[印保存]をクリックすることで、【領収証発行】画面または【入金値引明細書】画面のどちらを開くかの選択画面が表示されます。

**入金処理**

**修正**

伝票番号 312  
 入金日 令和 5年 6月 15日  
 入金区分 1  
 顧客コード 50  
 最終取引 令和 5  
 入金種別 1 現  
 摘要

領収証      入金値引明細書

閉じる(Esc)

	繰越残高	入金額	調整額	値引額	差引残高
合計	150,000	140,000	0	10,000	0
内 一般	150,000	140,000	0	10,000	0
立替	0	0	0	0	0
訳 預かり	0	0	0	0	0

- ③ [入金値引明細書]をクリックすることで、【入金値引明細書】画面が新規状態で起動します。



【領収証】は領収証発行対象の入金種別を選択した時のみ使用できます。



値引額が未入力の状態であれば、[印保存]をクリックすることで選択画面を挟まずに直接【領収証発行】画面が開きます。



### 3. 入金値引明細書・操作方法について

- ① 上記いずれかの方法で【入金値引明細書】画面を開きます。入金データの顧客情報・値引金額と値引に対する内消費税額が表示されます。

入金値引明細書

新規

顧客 阿部 太郎

敬称 様

No 6

発行日 令和 5年 6月 15日

摘要	内容	金額
令和 5年 6月15日分	一般整備	10,000 円
摘要A	内 消費税(10.0%)	909 円
摘要B		

税率変更

自社名

★あなたの愛車のトータルアドバイザー★  
ABC自動車  
〒164-0001  
東京都中野区中野1-2-33  
TEL 00-1111-2222  
FAX 00-3333-4444

事業者登録番号 T1234567891011

- ② 「発行日」「摘要」「内容」の入力・修正が可能です。
- ※摘要欄は初期値として入金データの日付を「令和〇年〇月〇日分」形式にて表示します。  
【元帳処理】画面にて入金の場合は「発行日付」、【入金処理】画面から入金の場合は「入金日」の日付を反映します。
  - ※「摘要」「内容」の項目は、別途マスタ登録することで参照が可能となります。  
マスタはメニュー画面の[各マスタ設定]→[入金値引自社名設定]にて追加できます。次ページを参照ください。
  - ※[税率変更]にて使用する税率を任意設定できます。

#### 4. 入金値引明細書・初期設定

① [詳細]をクリックすることで、印刷に関わる設定変更ができます。

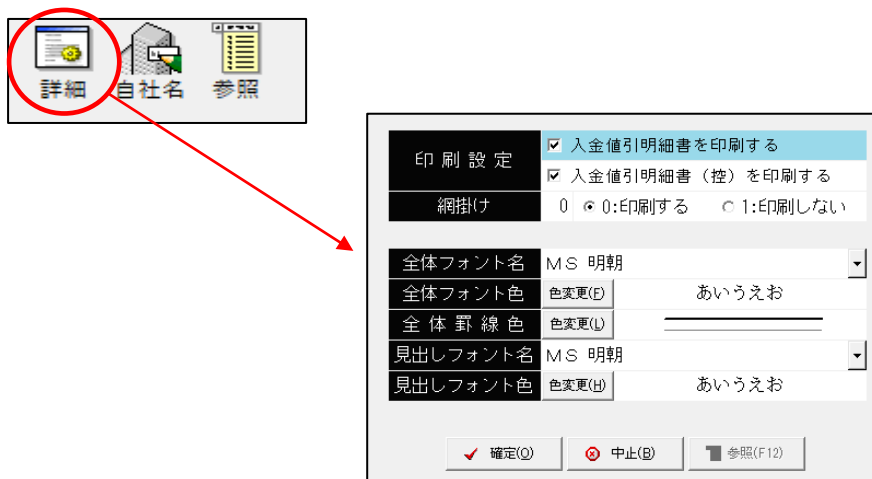

② [自社名]をクリックすることで、マスタの【入金値引明細書自社名設定】画面が表示されます。自社名内容を修正することができます。

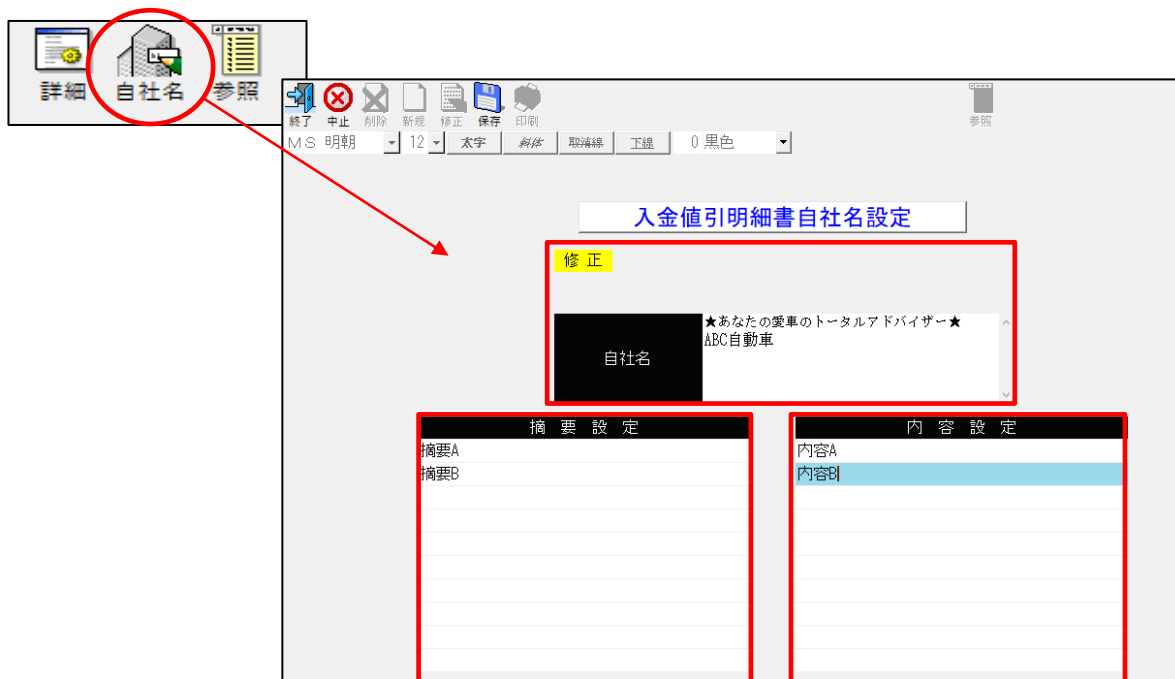

※「摘要設定」「内容設定」を登録することで、【入金値引明細書】画面の摘要欄、内容欄にてそれぞれ参照することができます。

③ [印保存]をクリックし、プレビュー等で内容をご確認の上、印刷してご使用ください。

課税事業者である取引先から車両を下取した場合において、相手方からインボイスが発行されないケースが想定されます。その場合の対応策として、仕入明細書の発行機能を追加しました。(※軽減税率は考慮していません。)

インボイス制度では、必要項目が記載されており、仕入元である売り手側の確認を受けた仕入明細書は適格請求書として扱うことができます。

1. 仕入明細書・印刷イメージ

**② 仕入明細書**

〒100-0004 東京都千代田区大手町1-1-11 〇〇〇会社 △△ 様 事業者登録番号：T1231231231231	伝票No. 4 発行日 R: 5年 6月 9日
支払金額合計 <b>22,000円</b> ⑤	ABC自働車 〒164-0001東京都中野区中野1-2-33 ①

令和 5年 6月分 ※送付後一定期間内に連絡がない場合確認済みとします。

日付	内 容	金 額
R: 5/ 6/ 1 ③	普通自動車 下取 ④	20,000
課税計(10.0%)		20,000 ⑥
消費税		2,000

概要 :

---

**仕入明細書 (控)**

〒100-0004 東京都千代田区大手町1-1-11 〇〇〇会社 △△ 様 事業者登録番号：T1231231231231	伝票No. 4 発行日 R: 5年 6月 9日
支払金額合計 <b>22,000円</b>	ABC自働車 〒164-0001東京都中野区中野1-2-33

令和 5年 6月分 ※送付後一定期間内に連絡がない場合確認済みとします。

日付	内 容	金 額
R: 5/ 6/ 1	普通自動車 下取	20,000
課税計(10.0%)		20,000
消費税		2,000

概要 :

- ※インボイスとして必要な項目
- ①書類の作成者または名称
  - ②課税仕入れの相手方の氏名又は名称及び登録番号
  - ③課税仕入れを行った年月日
  - ④課税仕入れに係る資産または役務の内容
  - ⑤税率ごとに合計した課税仕入れに係る支払対価の額及び適用税率
  - ⑥税率ごとに区分した消費税額等

## 2. 仕入明細書・操作方法について

- ① [日次業務]→[車両販売]→[仕入明細書]と進み、【仕入明細書】画面にて[新規]をクリックします。
- ② 【税モード選択】画面が表示されます。外税/内税のいずれかを選択し、[確定]をクリックします。

仕入明細書 No. 2

取引先住所: 0 共通自社名で出力  
 取引先名: 敬称 様  
 事業者登録番号: ※相手方の登録番号を入力します

対象年月: 令和 5年 6月分 発行日: 令和 5年 6月 9日

税モード選択:  0:外税  1:内税

No.	日付	金額
1	0年 0月 0日	0
2	0年 0月 0日	0
3	0年 0月 0日	0
4	0年 0月 0日	0
5	0年 0月 0日	0
6	0年 0月 0日	0
7	0年 0月 0日	0
8	0年 0月 0日	0
9	0年 0月 0日	0
10	0年 0月 0日	0

課税計(10.0%) 0 税率変更  
 消費税 0  
 支払金額合計 0

- ③ 取引先住所、取引先名、事業者登録番号(※相手方の登録番号)・日付・内容・金額・摘要(任意)を入力します。
- ④ 郵便番号は「-」(ハイフン)を含めて入力し、**Enter**キーを押すことで該当する住所が表示されます。

仕入明細書 No. 4

取引先住所: 100-0004 東京都千代田区大手町1-1-11  
 取引先名: ○○○会社 敬称 様  
 事業者登録番号: T1231231231231 ※相手方の登録番号を入力します

対象年月: 令和 5年 6月分 発行日: 令和 5年 6月 9日

No.	日付	内容	金額
1	R: 5年 6月 1日	普通自動車 下取	20,000
2	0年 0月 0日		0
3	0年 0月 0日		0
4	0年 0月 0日		0
5	0年 0月 0日		0
6	0年 0月 0日		0
7	0年 0月 0日		0
8	0年 0月 0日		0
9	0年 0月 0日		0
10	0年 0月 0日		0

課税計(10.0%) 20,000 税率変更  
 消費税 2,000  
 支払金額合計 22,000

※登録済みの顧客を呼び出す場合、[顧客検]より検索できます。

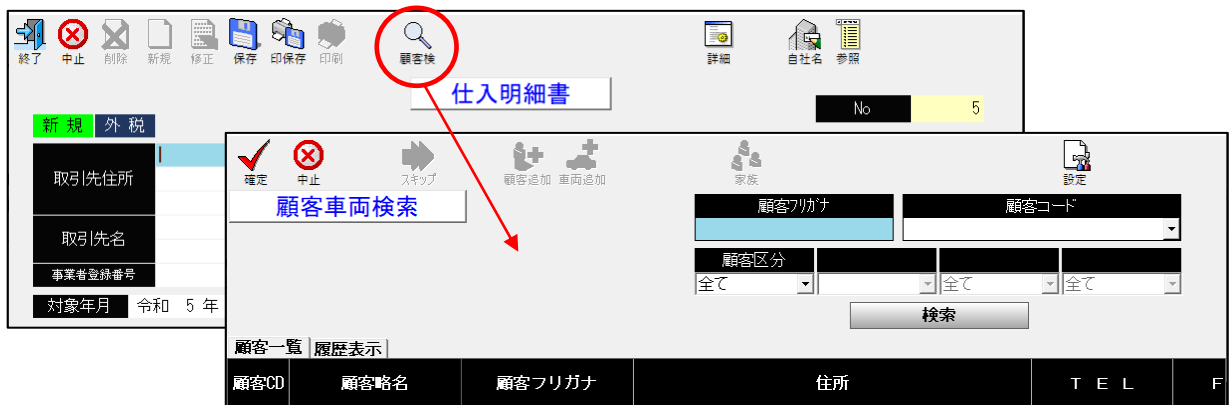

### 3. 仕入明細書・初期設定

① [詳細]をクリックすることで、印刷に関わる設定変更ができます。

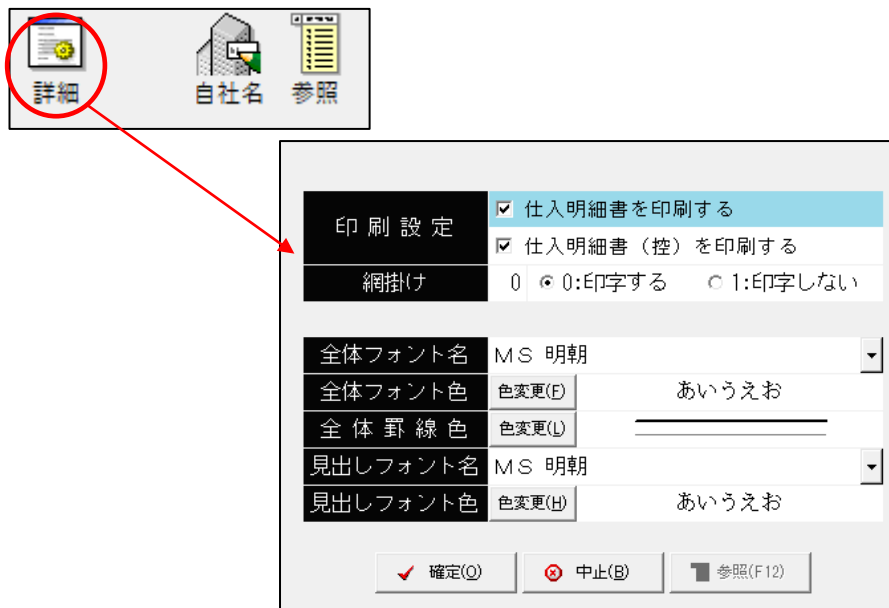

② [自社名]をクリックすることで、マスタの【仕入明細書自社名設定】画面が表示されます。自社名内容を修正することができます。

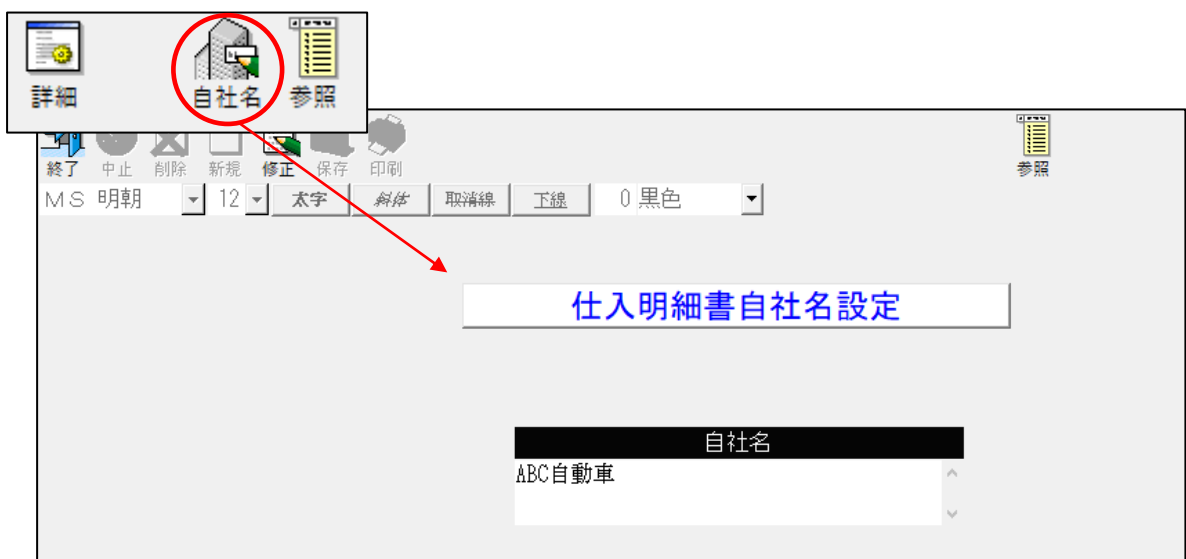

③ [印保存]をクリックし、プレビュー等で内容をご確認の上、印刷してご使用ください。

## 領収証発行

領収証もインボイス制度において適格請求書(インボイス)として取扱われ、仕入税控除を受けるために必要な書類として利用されます。相手先から領収証を求められた場合にそなえ、税込金額で総額を表示し、内訳の記載事項に関してもインボイスとしての要件を満たすように変更しました。

メニュー画面から[日次業務]→[領収証発行]と進み発行する場合のみ、インボイス対応となります。

### 1. 領収証発行・印刷イメージ

【インボイス対応】

<b>領収証</b>		No. <u>4</u>
		令和 5年 6月26日
阿部 太郎 様		担当印
<b>¥85,940-</b>		収入印紙
但 車検代として 上記の金額正に領収いたしました。		★あなたの愛車のトータルアドバイザー★ ABC自動車 〒164-0001 東京都中野区中野1-2-33 TEL 00-1111-2222 FAX 00-3333-4444
内 訳		
車検整備	37,300円	
代行料	8,000円	
法定費用	36,110円 (非)	
課税計(10.0%)	45,300円	
消費税	4,530円	
非課税計	36,110円	
		事業者登録番号:T1234567891011

内訳の下部に課税計(適用税率)、消費税額、非課税計を印字します。また、右下に事業者登録番号を印字します。

【インボイス非対応】※従来通り

<b>領収証</b>		No. <u>5</u>
		令和 5年 6月26日
阿部 太郎 様		担当印
<b>¥85,940-</b>		収入印紙
但 車検代として 上記の金額正に領収いたしました。		★あなたの愛車のトータルアドバイザー★ ABC自動車 〒164-0001 東京都中野区中野1-2-33 TEL 00-1111-2222 FAX 00-3333-4444
内 訳		
現金	85,940円	

## 2. 領収証発行・操作方法について

- ① [日次業務]→[領収証発行]と進み、【領収証発行】画面にて[新規]をクリックします。
- ② 「インボイスとして使用する」の記載部分またはチェックボックスをクリックすることで、チェックが入ります。

領収証発行

新規

No. 4  
入金日 令和 5 年 6 月 26 日

顧客 阿部 太郎  
敬称 様

インボイス  インボイスとして使用する

金額 0 円

摘要 車検代として

内容	金額	非
	0 円	<input type="checkbox"/>
	0 円	<input type="checkbox"/>
	0 円	<input type="checkbox"/>
非課税計	0 円	
課税計(10.0%)	0 円	
消費税	0 円	

自社名 ★あなたの愛車のトータルアドバイザー★  
ABC自動車  
〒164-0001  
東京都中野区中野1-2-33  
TEL 00-1111-2222  
FAX 00-3333-4444

事業者登録番号 T1234567891011

領収証タイプ: 領収証 A4

② インボイス  インボイスとして使用する

④ 金額 85,940 円

摘要 車検代として

内容	金額	非
車検整備	37,300 円	<input type="checkbox"/>
代行料	8,000 円	<input type="checkbox"/>
法定費用	36,110 円	<input checked="" type="checkbox"/>
非課税計	36,110 円	
課税計(10.0%)	45,300 円	
消費税	4,530 円	

自社名 ★あなたの愛車のトータルアドバイザー★  
ABC自動車  
〒164-0001  
東京都中野区中野1-2-33  
TEL 00-1111-2222  
FAX 00-3333-4444

事業者登録番号 T1234567891011 ⑤

領収証タイプ: 領収証 A4

- ③ 内訳金額の右に非課税チェックボックスが付きます。チェックを入れることで、非課税扱いになります。課税明細と非課税明細に分けて入力します。
- ④ ③の入力結果をもとに、全体の金額が表示されます。この欄は入力不可となります。
- ⑤ 事業者登録番号が表示されます。

### 3. 領収証発行・初期設定

- ① [詳細]をクリックすることで、印刷に関わる設定変更ができます。

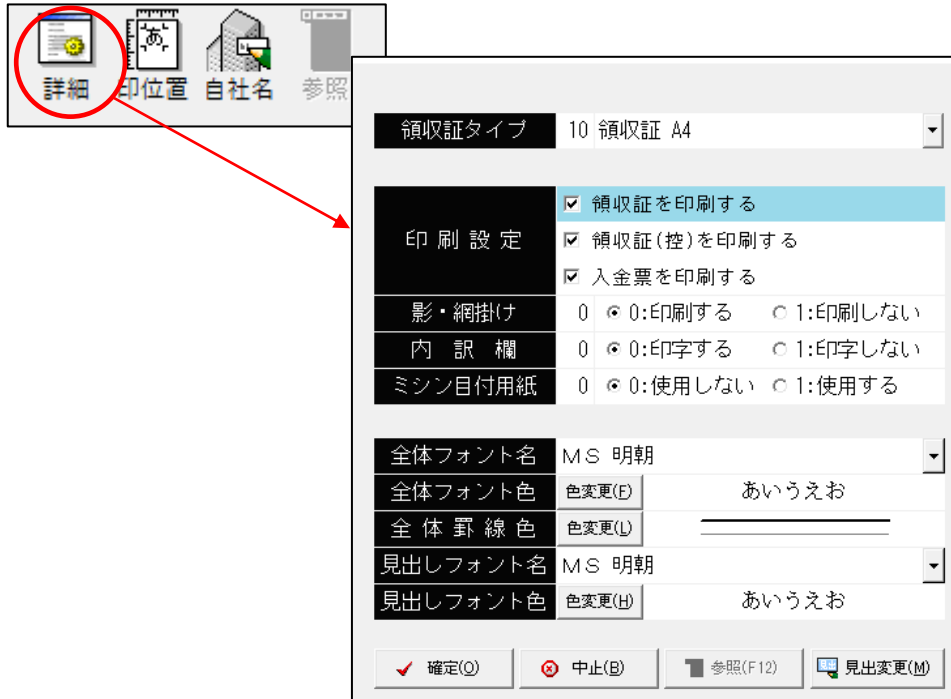

- ② [自社名]をクリックすることで、【領収証自社名設定】画面が表示されます。自社名内容を修正することができます。

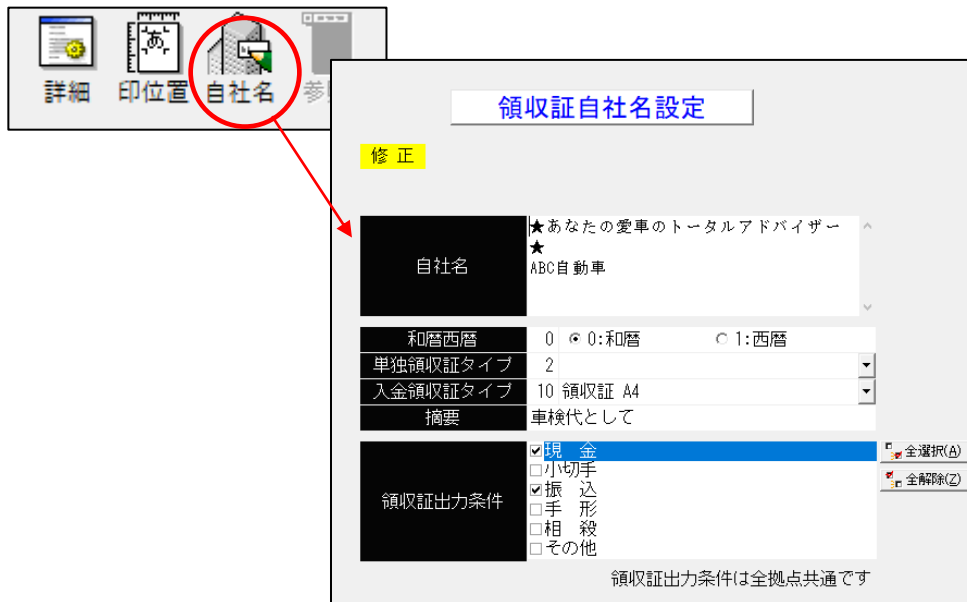

- ③ [印保存]をクリックし、プレビュー等で内容をご確認の上、印刷してご使用ください。



入金データに付随しての領収証発行はインボイス非対応となります。



「インボイスとして使用する」のチェックは新規状態でのみ変更可能となります。一度保存された領収証に対しては変更できません。



---

---

インボイス対応変更点説明資料  
Ver.2307.00

(2023年7月)

---

---